

CLIENTE  
CLIENT

**IDEAL LUX S.r.l.**  
**Via Taglio Destro, 32**  
**30035 Mirano (VE)**  
**p.i. 02420040277**

MODELLO:  
MODEL

**PAVONE AP2**

TIPOLOGIA:  
TYPE

**Lampada da parete per interni**

TEST REPORT: **Rif. ILUX 001/163-05**

REGISTRAZIONE: **001\_08**

Importato e distribuito da  
IDEAL LUX S.r.l.  
Mod.: PAVONE AP2  
Classe isolamento I      Grado IP: IP20  
230-240V  
max 2 x 40W E14

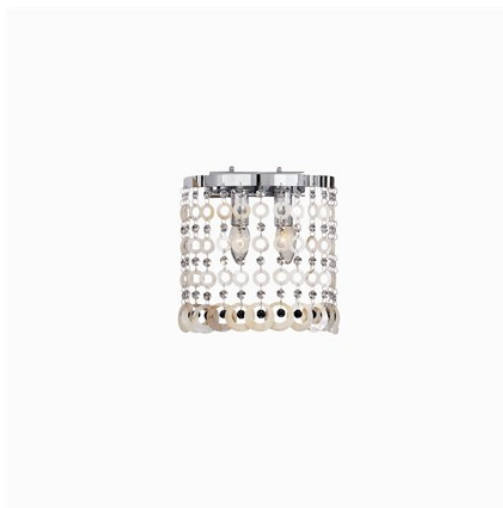

## **DESCRIZIONE DELL'APPARECCHIO O DEL MATERIALE**

*Product or component description*

Lampada da parete avente dimensioni di L 260 x H 180 x P 140 mm.

Apparecchio costruttivamente simile a quello testato, variazioni estetiche, componenti elettriche invariate rispetto all'elenco di riferimento riportato sul fascicolo tecnico originale.

Wall luminaire, L 260 x H 180 x D 140 mm.

Product is technically similar to the tested one, only esthetical variations. Electrical components as reported in the original test report.

Il laboratorio prove  
**FIRST GROUP** s.a.s. di Lovisetto G  
Via Tiepolo 18,  
31021 Mogliano V.le - TV  
P.I. 03662890262  
rag. impr. 2001-288582

L'Immissionario sul mercato  
**IDEAL LUX s.r.l.**  
Via Taglio Destro, 32  
30035 MIRANO VE  
P.IVA 02420040277

# DICHIARAZIONE DI CONFORMITA' CE

## CE DECLARATION OF CONFORMITY

La ditta / The firm:

**IDEAL LUX S.r.l.**  
**Via Taglio Destro, 32**  
**30035 Mirano (VE)**  
**p.i. 02420040277**

Dichiara sotto la propria responsabilità che i prodotti / *Declare under our sole responsibility that the products*

**PAVONE AP2**

Rif. Test report: ILUX 001/163-05

Ai quali questa dichiarazione si riferisce, sono conformi alle seguenti norme / *to which this declaration relates is in conformity with following standards:*

EN 60598-1:2009  
EN 60598-2-1:1997  
EN 55015:2008  
EN 61000-3-2:2007  
EN 61000-3-3 :2009  
EN 61547:1996 + A1:2001

E quindi rispondenti ai requisiti essenziali delle direttive / *following the provisions of directives:*

**EUROPEAN DIRECTIVE 2006/95/CE LOW VOLTAGE**  
**EUROPEAN DIRECTIVE 2004/108/CE EMC**

Se correttamente installato e messo in funzione secondo le istruzioni assieme ad esso fornite / please note that above declaration is valid only if the good are properly installed as described in the technical documentation supplied with the goods.

Luogo e data  
Mirano (VE), 24.08.10

Cognome Nome  
Legale rappresentante /Legal Rep. of the company

**IDEAL LUX s.r.l.**  
Via Taglio Destro, 32  
30035 MIRANO VE  
P. IVA 02420040277

**CE**<sub>10</sub>

anno di marcatura / year of certification

# RAPPORTO DI PROVA

## TEST REPORT

Rif.: ILUX 001/163-05

### CLIENTE:

*Client*

**IDEAL LUX S.r.l.**  
**Via Taglio Destro, 32**  
**30035 Mirano (VE)**  
**p.i. 02420040277**

---

### Importato e distribuito da:

*Imported and distributed:*

medesimo

*same*

### Luogo produzione:

*Made in:*

extra UE

*extra UE*

### Codice articolo:

*Product Code*

ALBA AP3

---

### Prove effettuate presso:

*Tests performed at:*

FIRST GROUP s.a.s.

Sede operativa: Via Tiepolo 18 – Mogliano V.to (TV)

### Prove effettuate in data:

*Tests Date*

22.07.10

### Esito prove:

*Test Results*

**positivo**

### Note:

*Notes:*

i risultati contenuti nel presente rapporto si riferiscono esclusivamente all'oggetto sottoposto in prova.

Rif. D.d.t. cliente Nr. 1023/007 del 09.07.10.

The results on this Test Report refer only to the product tested

---

### Tipologia prodotto:

*Type of product:*

Lampada da parete per interni

*Indoor wall Luminaire*

### Dati nominali:

*Ratings:*

3 x Max 40W E14 Inc. - 230V 50/60Hz

### Classe d'isolamento:

*Insulation Class:*

classe I<sup>^</sup>

### Ulteriori marcature:

*Additional Markings:*

---

### Il responsabile laboratorio Lovisetto G.:

*Laboratory Supervisor*

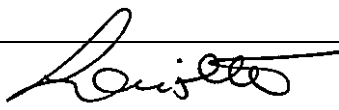

### Esecutore prove cod. 003:

*Laboratory Technician*



---

### Totale pagine inclusa la presente Nr. 22

*Total number of pages including this one*

### Data di emissione: 24.08.10

*Issue Date*

---

## FOTO DELL'APPARECCHIO - DEL MATERIALE O RIFERIMENTO A CATALOGO

*Photographs of Product and Components or reference to brochure.*

■ FOTO  
*Photo*

□ RIF. PAGINA CATALOGO Nr. \_\_\_\_\_, ANNO CATALOGO \_\_\_\_\_, EDIZIONE \_\_\_\_\_.  
*Reference to brochure Year Edition*

(anche se superato da nuova versione, il catalogo va conservato in quanto parte integrante del presente Rapporto di Prova)  
*(Even if the present edition is superseded, the brochure must be filed as an integral part of this Test Report)*



---

## DESCRIZIONE DELL'APPARECCHIO O DEL MATERIALE

*Product or component description*

\_\_\_\_\_

Lampada da parete in metallo e decorazioni in vetro (L28 H48 P13 cm).

Apparecchio composto da un rosone a forma di mezza luna, contenente oltre la staffa per il fissaggio a parete, una morsettiera tripolare, due morsetti per le diramazioni dei cavi e la connessione di terra.

Sulla facciata esterna di tale rosone sono presenti tre tubicini alla cui estremità abbiamo tre portalampade di tipo E14,.

Le decorazioni in vetro vengono posizionate su di un'asta ricurva fissata su due punti.

Il cablaggio è realizzato in classe I, attraverso opportuna componentistica.

Esso è predisposto per ricevere 3 lampadine di tipo E14 ad incandescenza, al max da 40W, 230V.

In base alla Direttiva Europea EuP, le tradizionali lampadine ad incandescenza da 40W possono essere sostituite con i modelli HES da 28W.

\_\_\_\_\_