

CLIENTE
CLIENT

IDEAL LUX S.r.l.
Via Taglio Destro, 32
30035 Mirano (VE)
p.i. 02420040277

MODELLO:
MODEL

PAVONE PL5

TIPOLOGIA:
TYPE

Lampada da parete per interni

TEST REPORT: **Rif. ILUX 105/163-05**

REGISTRAZIONE: **105_02**

Importato e distribuito da
IDEAL LUX S.r.l.
Mod.: PAVONE PL5
Classe isolamento I Grado IP: IP20
230-240V
max 5 x 40W E14

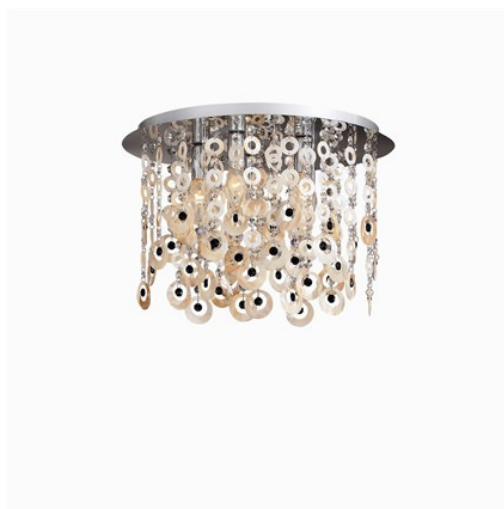

DESCRIZIONE DELL'APPARECCHIO O DEL MATERIALE

Product or component description

Lampada da parete avente dimensioni di Ø 460 x H 330 mm.
Apparecchio costruttivamente simile a quello testato, variazioni estetiche, componenti elettriche invariate rispetto all'elenco di riferimento riportato sul fascicolo tecnico originale.

Wall luminaire, Ø 460 x H 330 mm.
Product is technically similar to the tested one, only esthetical variations. Electrical components as reported in the original test report.

Il laboratorio prove
FIRST GROUP s.a.s. di Lovisetto G
Via Tiepolo 18,
31021 Mogliano V.le - TV
P.I. 03662890262
rag. impr. 2001-288582

L'Immissionario sul mercato
IDEAL LUX s.r.l.
Via Taglio Destro, 32
30035 MIRANO VE
P.IVA 02420040277

DICHIARAZIONE DI CONFORMITA' CE
CE DECLARATION OF CONFORMITY

La ditta / The firm:

IDEAL LUX S.r.l.
Via Taglio Destro, 32
30035 Mirano (VE)
p.i. 02420040277

Dichiara sotto la propria responsabilità che i prodotti / *Declare under our sole responsibility that the products*

PAVONE PL5

Rif. Test report: ILUX 105/163-05

Ai quali questa dichiarazione si riferisce, sono conformi alle seguenti norme / *to which this declaration relates is in conformity with following standards:*

EN 60598-1:2009
EN 60598-2-1:1997
EN 55015:2008
EN 61000-3-2:2007
EN 61000-3-3 :2009
EN 61547:1996 + A1:2001

E quindi rispondenti ai requisiti essenziali delle direttive / *following the provisions of directives:*

EUROPEAN DIRECTIVE 2006/95/CE LOW VOLTAGE
EUROPEAN DIRECTIVE 2004/108/CE EMC

Se correttamente installato e messo in funzione secondo le istruzioni assieme ad esso fornite / please note that above declaration is valid only if the good are properly installed as described in the technical documentation supplied with the goods.

Luogo e data
Mirano (VE), 18.05.2011

Cognome Nome
Legale rappresentante /Legal Rep. of the company

IDEAL LUX s.r.l.
Via Taglio Destro, 32
30035 MIRANO VE
P.IVA 02420040277

CE₁₁

anno di marcatura / year of certification

RAPPORTO DI PROVA

TEST REPORT

Rif.: ILUX 105/163-05

CLIENTE:

Client

IDEAL LUX S.r.l.
Via Taglio Destro, 32
30035 Mirano (VE)
p.i. 02420040277

Importato e distribuito da:

Imported and distributed:

medesimo

same

Luogo produzione:

Made in:

extra UE

extra UE

Codice articolo:

Product Code

AUDI 70 PL5

Prove effettuate presso:

Tests performed at:

FIRST GROUP s.a.s.

Sede operativa: Via Tiepolo 18 – Mogliano V.to (TV)

Prove effettuate in data:

Tests Date

09.05.2011

Esito prove:

Test Results

positivo

Note:

Notes:

i risultati contenuti nel presente rapporto si riferiscono esclusivamente all'oggetto sottoposto in prova.

Rif. D.d.t. cliente Nr. 05/11 del 02.05.11.

The results on this Test Report refer only to the product tested

Tipologia prodotto:

Type of product:

Lampada da parete per interni

Indoor wall Luminaire

Dati nominali:

Ratings:

5 x Max 40W E14 Inc. - 230V 50/60Hz

Classe d'isolamento:

Insulation Class:

classe I[^]

Ulteriori marcature:

Additional Markings:

n.a.

Il responsabile laboratorio Lovisetto G.:

Laboratory Supervisor

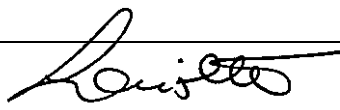

Esecutore prove cod. 003:

Laboratory Technician



Totale pagine inclusa la presente Nr. 22

Total number of pages including this one

Data di emissione: 23.05.2011

Issue Date

FOTO DELL'APPARECCHIO - DEL MATERIALE O RIFERIMENTO A CATALOGO

Photographs of Product and Components or reference to brochure.

FOTO
Photo

RIF. PAGINA CATALOGO Nr. _____, ANNO CATALOGO _____, EDIZIONE _____.
Reference to brochure Year Edition

(anche se superato da nuova versione, il catalogo va conservato in quanto parte integrante del presente Rapporto di Prova)
(Even if the present edition is superseded, the brochure must be filed as an integral part of this Test Report)



DESCRIZIONE DELL'APPARECCHIO O DEL MATERIALE

Product or component description

Lampada plafoniera in metallo con decori pendenti in madreperla

Apparecchio composto da un rosone metallico Ø 450 mm H 25 mm contenente la staffa per il fissaggio a parete, la morsettiera per la connessione alla linea di alimentazione, i morsetti per la connessione ai conduttori dei portalampada e la messa a terra.

Anteriormente, in posizione verticale, cinque portalampada E14 in materiale termoplastico, inseriti in appositi bicchierini metallici.

L'apparecchio è cablato in lasse prima, mediante apposita componentistica, tutte le parti metalliche accessibili sono connesse a terra mediante interposizione di rondelle dentellate e/o conduttore di terra.

Agganciati al rosone una serie di pendagli decorativi in cristallo e madreperla.

L'apparecchio è predisposto per ricevere cinque lampadine di tipo E14 ad incandescenza da max 40W, 230V. In base alla Direttiva Europea EuP, le tradizionali lampadine ad incandescenza da 40W possono essere sostituite con i modelli HES da 28W.
