

CLIENTE  
CLIENT

**IDEAL LUX S.r.l.**  
**Via Taglio Destro, 32**  
**30035 Mirano (VE)**  
**p.i. 02420040277**

MODELLO:  
MODEL

**PETALO PL4**

TIPOLOGIA:  
TYPE

**Lampada da plafone per interni**

TEST REPORT: **Rif. ILUX 046/163-05**

REGISTRAZIONE: **046\_09**

Importato e distribuito da  
IDEAL LUX S.r.l.  
Mod.: PETALO PL4  
Classe isolamento I      Grado IP: IP20  
230-240V  
max 4 x 60W E27



## **DESCRIZIONE DELL'APPARECCHIO O DEL MATERIALE**

*Product or component description*

Lampada da plafone avente dimensioni di  $\varnothing$  520 x H 140 mm.  
Apparecchio costruttivamente simile a quello testato, variazioni estetiche, componenti elettriche invariate rispetto all'elenco di riferimento riportato sul fascicolo tecnico originale.

Indoor ceiling luminaire,  $\varnothing$  520 x H 140 mm.  
Product is technically similar to the tested one, only esthetical variations. Electrical components as reported in the original test report.

Il laboratorio prove  
**FIRST GROUP** s.a.s. di Lovisetto G  
Via Tiepolo 18,  
31021 Mogliano V.le - TV  
P.I. 03662890262  
rag. impr. 2001-288582

L'Immissionario sul mercato  
**IDEAL LUX s.r.l.**  
Via Taglio Destro, 32  
30035 MIRANO VE  
P.IVA 02420040277

# RAPPORTO DI PROVA

## TEST REPORT

Rif.: ILUX 046/163-05

### CLIENTE:

*Client*

**IDEAL LUX S.r.l.**  
**Via Taglio Destro, 32**  
**30035 Mirano (VE)**  
**p.i. 02420040277**

---

### Importato e distribuito da:

*Imported and distributed:*

medesimo

*same*

### Luogo produzione:

*Made in:*

extra UE

*extra UE*

### Codice articolo:

*Product Code*

SOAVE-1 PL4

---

### Prove effettuate presso:

*Tests performed at:*

FIRST GROUP s.a.s.

Sede operativa: Via Tiepolo 18 – Mogliano V.to (TV)

### Prove effettuate in data:

*Tests Date*

08.11.10

### Esito prove:

*Test Results*

**positivo**

### Note:

*Notes:*

i risultati contenuti nel presente rapporto si riferiscono esclusivamente all'oggetto sottoposto in prova.

Rif. D.d.t. cliente Nr. 18/10 del 19.11.10.

The results on this Test Report refer only to the product tested

---

### Tipologia prodotto:

*Type of product:*

Lampada da plafone per interni

*Indoor ceiling Luminaire*

### Dati nominali:

*Ratings:*

4 x Max 60W E27 Inc. - 230V 50/60Hz

### Classe d'isolamento:

*Insulation Class:*

classe I<sup>^</sup>

### Ulteriori marcature:

*Additional Markings:*

---

### Il responsabile laboratorio Lovisetto G.:

*Laboratory Supervisor*

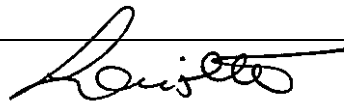

### Esecutore prove cod. 003:

*Laboratory Technician*



---

Totale pagine inclusa la presente Nr. 22

*Total number of pages including this one*

Data di emissione: 22.11.10

*Issue Date*

---

## FOTO DELL'APPARECCHIO - DEL MATERIALE O RIFERIMENTO A CATALOGO

*Photographs of Product and Components or reference to brochure.*

■ FOTO  
*Photo*

□ RIF. PAGINA CATALOGO Nr. \_\_\_\_\_, ANNO CATALOGO \_\_\_\_\_, EDIZIONE \_\_\_\_\_.  
*Reference to brochure Year Edition*

(anche se superato da nuova versione, il catalogo va conservato in quanto parte integrante del presente Rapporto di Prova)  
*(Even if the present edition is superseded, the brochure must be filed as an integral part of this Test Report)*

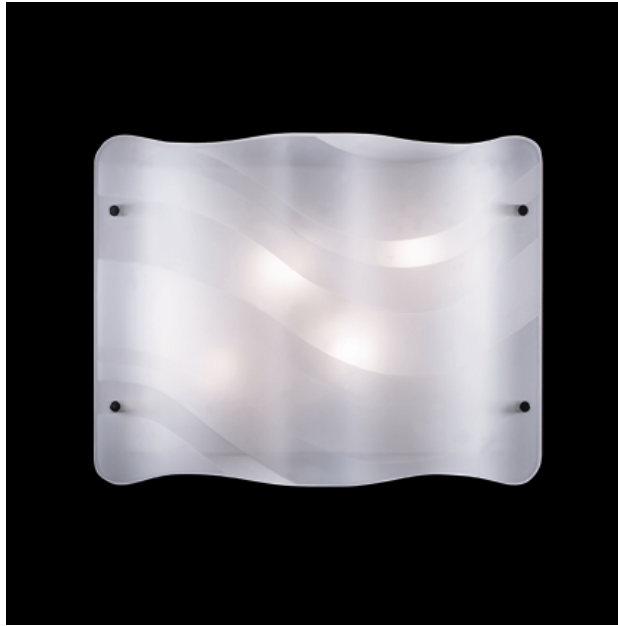

---

## DESCRIZIONE DELL'APPARECCHIO O DEL MATERIALE

*Product or component description*

\_\_\_\_\_

Lampada da soffitto/parete in metallo e diffusore in vetro (L460 H360 P115 mm).

Apparecchio composto da uno scatolato a forma rettangolare che viene fissato a soffitto/parete, su cui sono fissate nella parte interna due morsetti climpati, nella parte esterna una morsettiera tripolare, la connessione di terra e quattro portalampade di tipo E27 in ceramic-like.

Il diffusore in vetro è costituito da tre pezzi, due più piccoli fissati lateralmente e uno più grande che copre il tutto ed è fissato tramite quattro viti.

Il cablaggio è realizzato in classe I, attraverso opportuna componentistica.

Esso è predisposto per ricevere quattro lampadine di tipo E27 ad incandescenza, al max da 60W, 230V. In base alla Direttiva Europea EuP, le tradizionali lampadine ad incandescenza da 60W possono essere sostituite con i modelli HES da 42W.

\_\_\_\_\_

**DICHIARAZIONE DI CONFORMITA' CE**  
**CE DECLARATION OF CONFORMITY**

La ditta / The firm:

**IDEAL LUX S.r.l.**  
**Via Taglio Destro, 32**  
**30035 Mirano (VE)**  
**p.i. 02420040277**

Dichiara sotto la propria responsabilità che i prodotti / *Declare under our sole responsibility that the products*

**SOAVE-1 PL4**

Rif. Test report: ILUX 046/163-05

Ai quali questa dichiarazione si riferisce, sono conformi alle seguenti norme / *to which this declaration relates is in conformity with following standards:*

**EN 60598-1:2009**  
**EN 60598-2-1:1997**  
**EN 55015:2008**  
**EN 61000-3-2:2007**  
**EN 61000-3-3 :2009**  
**EN 61547:1996 + A1:2001**

E quindi rispondenti ai requisiti essenziali delle direttive / *following the provisions of directives:*

**EUROPEAN DIRECTIVE 2006/95/CE LOW VOLTAGE**  
**EUROPEAN DIRECTIVE 2004/108/CE EMC**

Se correttamente installato e messo in funzione secondo le istruzioni assieme ad esso fornite / please note that above declaration is valid only if the goods are properly installed as described in the technical documentation supplied with the goods.

Luogo e data  
Mirano (VE), 22.11.10

Cognome Nome  
Legale rappresentante / Legal Rep. of the company

**IDEAL LUX s.r.l.**  
Via Taglio Destro, 32  
30035 MIRANO VE  
P. IVA 02420040277

**CE**<sub>10</sub>

anno di marcatura / year of certification