



FIRST GROUP s.a.s.

Sede: Z.I. SPZ Via G.B. Tiepolo, 18
31021 Mogliano Veneto TV
Tel. +39 041 5958887 - Fax +39 041 5951122
C.F. - P. Iva e R.I.: 03662890262 R.E.A. 302351
www.firstgroup.it info@firstgroup.it

RAPPORTO DI PROVA

TEST REPORT

CLIENTE:

CLIENT

IDEAL LUX S.r.l.
Via Taglio Destro, 32
30035 Mirano (VE)
p.i. 02420040277

MODELLO:

MODEL

SENIX SP/9

TEST REPORT:

Rif. ILUX 031/163-05

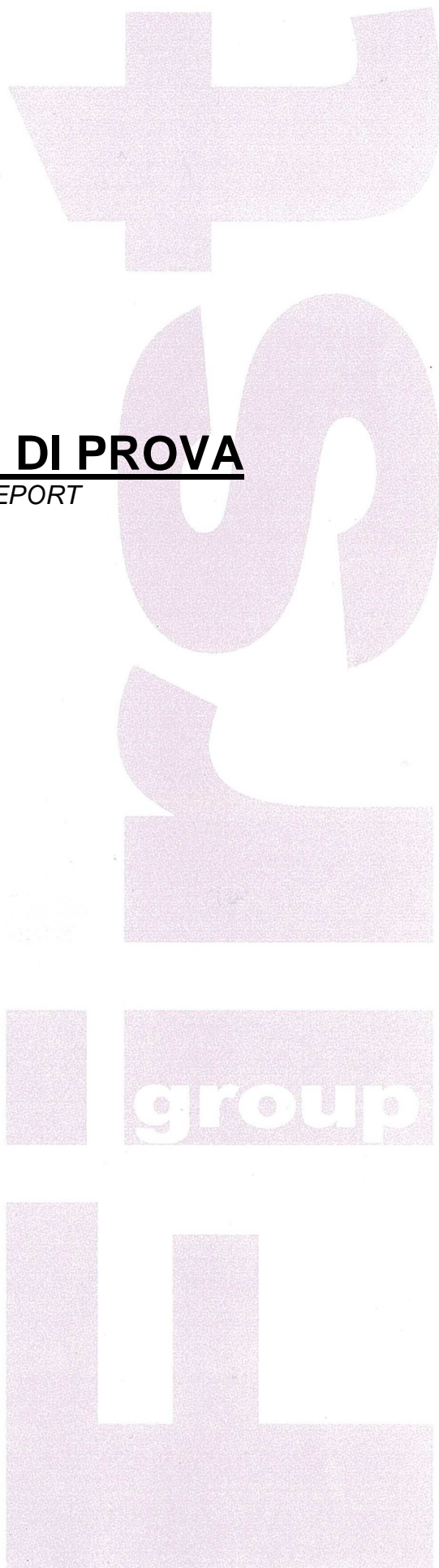

RAPPORTO DI PROVA

TEST REPORT

Rif. ILUX 031/163-05

CLIENTE:

Client

IDEAL LUX S.r.l.
Via Taglio Destro, 32
30035 Mirano (VE)
p.i. 02420040277

Luogo di produzione articolo:

Manufacturing Site:

medesimo

same

Costruttore:

Manufacturer:

medesimo

same

Codice articolo:

Product Code

SENIX SP/9

Prove effettuate presso:

Tests performed at:

FIRST GROUP s.a.s.

Sede operativa: Via Tiepolo 18 – Mogliano V.to (TV)

Prove effettuate in data:

Tests Date

22.10.10

Esito prove:

Test Results

positivo

Note:

Notes:

i risultati contenuti nel presente rapporto si riferiscono esclusivamente all'oggetto sottoposto in prova.

The results on this Test Report refer only to the product tested

Tipologia prodotto:

Type of product:

Lampada da sospensione per interni

Indoor Ceiling mount Luminaire

Dati nominali:

Ratings:

9 x Max 40W E14 Inc. - 230V 50/60Hz

Classe d'isolamento:

Insulation Class:

classe I[^]

Ulteriori marcature:

Additional Markings:

Il responsabile laboratorio Lovisetto G.:

Laboratory Supervisor

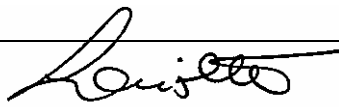

Esecutore prove cod. 003:

Laboratory Technician



Totale pagine inclusa la presente Nr. 22

Total number of pages including this one

Data di emissione: 05.11.10

Issue Date

FOTO DELL'APPARECCHIO - DEL MATERIALE O RIFERIMENTO A CATALOGO

Photographs of Product and Components or reference to brochure.

■ FOTO
Photo

□ RIF. PAGINA CATALOGO Nr. _____, ANNO CATALOGO _____, EDIZIONE _____.
Reference to brochure Year Edition

(anche se superato da nuova versione, il catalogo va conservato in quanto parte integrante del presente Rapporto di Prova)
(Even if the present edition is superseded, the brochure must be filed as an integral part of this Test Report)



DESCRIZIONE DELL'APPARECCHIO O DEL MATERIALE

Product or component description

Sospensione a catena in metallo e paralumi in materiale plastico ($\varnothing 740$ H_{min} 680 / H_{max} 1570 mm).
Apparecchio composto da un rosone centrale contenente la morsettiera per il collegamento alla linea di alimentazione, un bloccacavo antistrappo, il gancio di sospensione e la connessione di terra. Dal rosone scende uno spezzone di catena terminante con il gruppo luce.

Questo a sua volta composto da uno stelo centrale ed inferiormente con un vano cablaggio dal quale partono nove bracci, con relative decorazioni, alla cui estremità sono fissati i portalampada di tipo E14 a candela.

All'interno del vano cablaggio abbiamo le connessioni tra il cavo di alimentazione ed i cavi che vanno ai portalampada, connessioni tramite due morsetti climpati, abbiamo la connessione di terra, ed un blocca cavo antistrappo.

Il paralumi vengono posizionati sulle lampadine tramite un aggancio a molla.

Il cablaggio è realizzato in classe I attraverso opportuna componentistica.

L'apparecchio è predisposto per ricevere 9 lampadine di tipo E14 a candela, ad incandescenza al max da 40W, 230V. In base alla Direttiva Europea EuP, le tradizionali lampadine ad incandescenza da 40W possono essere sostituite con i modelli HES da 28W.

LISTA DELLA STRUMENTAZIONE UTILIZZATA

Instruments used

- Banco di alimentazione e durata (*Supply and endurance bench*)
- Camera climatica (*Climatic Chamber*)
- Digital power meter
- Apparecchiatura per prova di rigidità dielettrica (*Dielectric Strength Tester*)
- Termoigrografo (*Thermohygrometer*)
- Megaohmetro digitale (*Digital Megaohmmeter*)
- Strumento per la caduta di tensione (*Voltage Drop Tester*)
- Termocoppie tipo K (*Type K Thermocouple*)
- Termocoppie tipo J (*Type J Thermocouple*)
- Data Logger HP 34970A
- Calibro corsoio centesimale (*Caliper*)
- Chiave dinamometrica (*Dynamometer*)
- Apparecchiatura per le prove di riscaldamento e d'illuminazione (*Dynamometer*)
- Timer programmatore digitale (*Programmable Digital Timer*)
- Apparecchiatura per prove di carico (*Loading Test Apparatus*)
- Bilancia digitale (*Digital Scale*)
- Dinamometro a trazione (*Tension Dynamometer*)
- Dito di prova (*Finger Probe*)
- Piano inclinabile (*Inclined Surface*)

ELENCO DOCUMENTI DI RIFERIMENTO E PROVE ESEGUITE

Reference documents and tests performed

Documenti normativi di riferimento: CEI EN 60598-1 9^a ed. 08/2009
Reference Standards
CEI EN 60598-2-1 2^a ed. 10/1997

Tipo di prove: complete secondo documenti di riferimento.
Type of tests: complete according to referenced documents

Descrizione dei metodi di prova: secondo documenti di riferimento
Test method description: according to referenced documents

RIPRODUZIONE ETICHETTA

LABEL

Caratteri: altezza minima caratteri 2 mm

The diagram shows a rectangular label layout. At the top, there is a dashed box containing the following text: "Produttore + made in Italy (Consigliato)", "Codice o nome modello", "9 x MAX 40W E14 Inc.", and "230V 50/60Hz (Facoltativo)". Below this is another dashed box containing the CE mark and a crossed-out trash can symbol. At the bottom, there is a third dashed box, which is currently empty. Arrows from external text point to these three areas.

Simboli altezza minima 5 mm

Simboli per superfici infiammabili altezza minima 25 mm

CONTENUTO DEL FASCICOLO:

Table of contents

- Descrizione dell'apparecchio o del materiale (*Product or component description*)
- Funzionamento apparecchio (*Product's intended use*)
- Risultati di prove, collaudi e controlli (*Test Results*)
- Rapporto finale di collaudo (*Final Production Test Results*)
- Disegni complessivi di montaggio con distinta materiale (*Assembly drawings with parts list*)
- Disegni schemi elettrici (*Electrical layouts*)
- Disegni meccanici (*Mechanical drawings*)
- Disegni diversi / Foto particolari costruttivi (*Misc. drawings/ construction detail photographs*)
- Descrizione schemi elettrici e relativi allegati (*Electrical layout description and related attachments*)
- Descrizione procedure operative durante la produzione (*Production O. P. Description*)
- Modello istruzioni di montaggio (*Instruction Manual Example*)

Al presente fascicolo vanno aggiunti a carico del costruttore: Etichetta primaria e secondaria, Foglio istruzioni, Certificazioni materiali utilizzati o riferimento raccolta stessi, Disegni complessivi e vari, Eventuali rapporti e note extra su elementi utilizzati

The following information must be added by the manufacturer: Primary and secondary Label, Instruction Manual, Component Certifications or reference to them, Complete Drawings, additional reports and notes on elements used.

RISULTATI DI PROVE, COLLAUDI E CONTROLLI TEST RESULTS

Passa Pass non passa Fail non applicato N/A

0. TEST REPORT PREESISTENTE *EARLIER TEST REPORT*

0.4.3 Riferimento documento originale
References

Lab: _____ **Doc. nr.:** _____ **Date:** _____

1. DEFINIZIONE *DEFINITIONS*

1.2.3 Apparecchio ordinario *Ordinary luminaire*

1.2.4 Apparecchio di uso generale *General purpose luminaire*

1.2.5 Apparecchio regolabile *Adjustable luminaire*

1.2.7 Apparecchio combinato *Combination luminaire*

1.2.8 Apparecchio fisso *Fixed luminaire*

1.2.9 Apparecchio mobile *Portable luminaire*

1.2.10 Apparecchio da incasso *Recessed luminaire*

1.2.53 Apparecchio per uso gravoso *Rough service luminaire*

1.2.60 Semi apparecchio *Semi-luminaire*

1.2.72 Cavo flessibile esterno *External flexible cable cord*

Attacco tipo X *Type X* (sostituibile)

Attacco tipo Y *Type Y* (sostituzione possibile dal costruttore)

Attacco tipo Z *Type Z* (non sostituibile)

2. CLASSIFICAZIONE *CLASSIFICATION*

2.2 Protezione contro la scossa elettrica *Risk against electric shock*
 classe I[^]
 classe II[^]
 classe III[^]

2.3 Grado protezione IP 20
IP Rating

2.4 Apparecchio installabile su superfici normalmente infiammabili
Unit installable on flammable surfaces

2.5 Apparecchio per uso normale *Luminaire for normal use*

Apparecchio per uso gravoso *Luminaire for rough use*

3. MARCATURA MARKINGS

3.2 Verifiche generali *General Verifications*

- a) Visibile durante la sostituzione di elementi sostituibili
To be observed when replacing replaceable components.
- b) Visibile durante l'installazione *To be observed during installation*
- c) Sempre visibile *Allways to be observed*

Marcatura di cui in a)	Marcatura di cui in b)	Marcatura di cui in c)
3.2.8 ^(a) Potenza nominale	3.2.1 – 3.2.2 ^(b)	3.2.13 Oggetti illuminati ^(d)
3.2.10 Lampade speciali	3.2.3 Temperatura ambiente	3.2.14 Servizio gravoso
3.2.11 A luce fredda	3.2.4 – 3.2.5	3.2.20 Mezzi di regolazione
	3.2.6 Numero IP	
3.2.15 A calotta riflettente	3.2.7 Riferimento di tipo	
3.2.16 Schermo di protezione	3.2.9 Simboli	
3.2.18 Avvertenza per l'accensione		
3.2.19 Lampada autoprotetta	Il simbolo corrispondente per gli apparecchi di illuminazione non idonei al montaggio diretto su superfici normalmente infiammabili	
3.2.22 Fusibile(i) interno(i) sostituibile(i)	3.2.12 Terminale	
	3.2.17 ^(e) Apparecchi interconnessi	
	3.2.21 Il simbolo corrispondente per gli apparecchi di illuminazione non idonei ad essere ricoperti di materiale termicamente isolante	

3.2.1 Marchio d'origine <i>Mark of origin</i>	<input checked="" type="checkbox"/>	<input type="checkbox"/>	<input type="checkbox"/>
3.2.2 Tensione nominale <i>Rated voltages</i>	<input type="checkbox"/>	<input type="checkbox"/>	<input checked="" type="checkbox"/>
3.2.3 Temperatura ambiente <i>Rated maximum ambient temperature</i>	<input type="checkbox"/>	<input type="checkbox"/>	<input checked="" type="checkbox"/>
3.2.4 Simbolo classe II <i>Class II symbol</i>	<input type="checkbox"/>	<input type="checkbox"/>	<input checked="" type="checkbox"/>
3.2.5 Simbolo classe III <i>Class III symbol</i>	<input type="checkbox"/>	<input type="checkbox"/>	<input checked="" type="checkbox"/>
3.2.6 Numeri IP <i>IP numbers</i>	<input type="checkbox"/>	<input type="checkbox"/>	<input checked="" type="checkbox"/>
3.2.7 Modello del costruttore <i>Macker's model</i>	<input checked="" type="checkbox"/>	<input type="checkbox"/>	<input type="checkbox"/>
3.2.8 Potenza nominale max <i>Maximum related wattage (n x MAX ... W)</i>	<input checked="" type="checkbox"/>	<input type="checkbox"/>	<input type="checkbox"/>
3.2.9 Apparecchi non installabili su superfici normalmente infiammabili <i>Luminaires not suitable for mounting on normally flammable surfaces</i>	<input type="checkbox"/>	<input type="checkbox"/>	<input checked="" type="checkbox"/>
3.2.10 Lampade speciali <i>Special lamps</i>	<input type="checkbox"/>	<input type="checkbox"/>	<input checked="" type="checkbox"/>
3.2.12 Terminali di connessione <i>Terminations</i>	<input checked="" type="checkbox"/>	<input type="checkbox"/>	<input type="checkbox"/>
3.2.13 Distanza minima oggetti illuminate <i>Minimum distance from lighted object</i>	<input type="checkbox"/>	<input type="checkbox"/>	<input checked="" type="checkbox"/>
3.2.14 Apparecchi per uso gravoso <i>Rough service luminaires</i>	<input type="checkbox"/>	<input type="checkbox"/>	<input checked="" type="checkbox"/>
3.2.15 lampade con calotta riflettente <i>Blow mirror lamps</i>	<input type="checkbox"/>	<input type="checkbox"/>	<input checked="" type="checkbox"/>
3.2.16 Schermi di protezione <i>Protective Shield</i>	<input type="checkbox"/>	<input type="checkbox"/>	<input checked="" type="checkbox"/>
3.2.19 Lampade ad alogenuri autoprotette <i>Self shield lamps</i>	<input type="checkbox"/>	<input type="checkbox"/>	<input checked="" type="checkbox"/>
3.2.21 Apparecchio non idoneo ad essere ricoperto di materiale termic. isolante <i>For luminaires not suitable for covering with thermally insulated material</i>	<input type="checkbox"/>	<input type="checkbox"/>	<input checked="" type="checkbox"/>
3.2.22 Fusibili interni sostituibili <i>Internal replaceable fuses</i>	<input type="checkbox"/>	<input type="checkbox"/>	<input checked="" type="checkbox"/>
3.3 Informazioni supplementari <i>Additional informations</i>	<input type="checkbox"/>	<input type="checkbox"/>	<input checked="" type="checkbox"/>
3.3.101 Morsetti non fornita <i>Terminal block not supplied</i>	<input type="checkbox"/>	<input type="checkbox"/>	<input checked="" type="checkbox"/>

Passa Pass
non passa Fail
non applicato N/A

3.4	Prova di marcatura <i>Test of marking</i>	<input checked="" type="checkbox"/>	<input type="checkbox"/>	<input type="checkbox"/>
-----	---	-------------------------------------	--------------------------	--------------------------

4. COSTRUZIONE *CONSTRUCTION*

4.2	Componenti sostituibili (<i>Replaceable Components</i>)	<input type="checkbox"/>	<input type="checkbox"/>	<input checked="" type="checkbox"/>
4.3	Condotti dei cavi (<i>Wireways</i>)	<input checked="" type="checkbox"/>	<input type="checkbox"/>	<input type="checkbox"/>
4.4.4	Portalamпада <i>Lampholder</i>	<input checked="" type="checkbox"/>	<input type="checkbox"/>	<input type="checkbox"/>
	<i>Force Applied</i>	<input type="checkbox"/>		
	<i>Force Applied</i>	<input type="checkbox"/>		
	<i>Force Applied</i>	<input checked="" type="checkbox"/>		
	<i>Force Applied</i>	<input type="checkbox"/>		
4.4.8	Connettori di lampada <i>Lamp connectors</i>	<input type="checkbox"/>	<input type="checkbox"/>	<input checked="" type="checkbox"/>
4.5	Portastarter <i>Starter Holder</i>	<input type="checkbox"/>	<input type="checkbox"/>	<input checked="" type="checkbox"/>

4.6 - 4.7 MORSETTI E COLLEGAMENTI ALLA RETE *TERMINAL BLOCKS AND CONNECTIONS TO MAINS SUPPLY*

4.6	Verifiche generali <i>General Verifications</i>	<input checked="" type="checkbox"/>	<input type="checkbox"/>	<input type="checkbox"/>
4.7.1	Apparecchi regolati frequentemente <i>Luminaires frequently adjusted</i>	<input type="checkbox"/>	<input type="checkbox"/>	<input checked="" type="checkbox"/>
4.7.2	Prova del trefolo <i>8 mm Wire strip Test</i>	<input checked="" type="checkbox"/>	<input type="checkbox"/>	<input type="checkbox"/>
4.7.3	Idoneità morsettiera <i>Terminal Block compliance</i>	<input checked="" type="checkbox"/>	<input type="checkbox"/>	<input type="checkbox"/>
4.7.5	Guaine per sovratemperatura cavi <i>Sleeving</i>	<input type="checkbox"/>	<input type="checkbox"/>	<input checked="" type="checkbox"/>
4.7.6	Spinotti multipolari (<i>Multipole Plugs</i>)	<input type="checkbox"/>	<input type="checkbox"/>	<input checked="" type="checkbox"/>

4.8 INTERRUTTORI

4.8	Interruttori e collegamenti (verifiche generali) <i>Switches and connections</i>	<input type="checkbox"/>	<input type="checkbox"/>	<input checked="" type="checkbox"/>
-----	--	--------------------------	--------------------------	-------------------------------------

4.9 RIVESTIMENTI ISOLANTI E MANICOTTI *Insulation Sleeving*

4.9	Guaine e manicotti isolanti (verifiche generali) <i>Insulation Sleeving</i>	<input checked="" type="checkbox"/>	<input type="checkbox"/>	<input type="checkbox"/>
-----	--	-------------------------------------	--------------------------	--------------------------

4.10 DOPPIO ISOLAMENTO ED ISOLAMENTO RINFORZATO *DOUBLE AND REINFORCED INSULATION*

4.10.1	Apparecchi in classe II metallici <i>Metal encased class II luminaires</i>	<input type="checkbox"/>	<input type="checkbox"/>	<input checked="" type="checkbox"/>
4.10.2	Continuità isolamento (verifiche generali) <i>Insulation Continuity</i>	<input checked="" type="checkbox"/>	<input type="checkbox"/>	<input type="checkbox"/>
4.10.3	Fissaggio elementi isolanti (verifiche generali) <i>Insulation and Sleeving Retention</i>	<input checked="" type="checkbox"/>	<input type="checkbox"/>	<input type="checkbox"/>

4.11 COLLEGAMENTI ELETTRICI E PARTI CONDUTTRICI *ELECTRICAL CONNECTIONS AND CURRENT CARRYING PARTS*

4.11.1	Solidità strutturale <i>Structural Strength</i>	<input checked="" type="checkbox"/>	<input type="checkbox"/>	<input type="checkbox"/>
4.11.2-3	Collegamenti con viti autofilettanti <i>Self-tapping screw connections</i>	<input type="checkbox"/>	<input type="checkbox"/>	<input checked="" type="checkbox"/>
4.11.5	Parti attive in contatto con superficie o legno <i>No contacts with surface or wood</i>	<input type="checkbox"/>	<input type="checkbox"/>	<input checked="" type="checkbox"/>
4.11.6	Contatti elettromeccanici <i>Electro-mechanical contact system</i>	<input type="checkbox"/>	<input type="checkbox"/>	<input checked="" type="checkbox"/>

Passa Pass
non passa Fail
non applicato N/A

4.12 VITI - COLLEGAMENTI MECCANICI – PRESSACAVI						
SCREWS-MECHANICAL CONNECTIONS-GLANDS						
4.12.1	Vite diametro	momento applicato	N° cicli			
	<i>Screw Diameter</i>	<i>Force Applied</i>	<i># of Cycles</i>			
	3 mm	0.5 Nm	5	■	□	□
	4 mm	1.2 Nm	5	□	□	■
	5 mm	2 Nm	5	□	□	■
	6 mm	2.5 Nm	5	□	□	■
	10 mm	29 Nm	5	■	□	□
				□	□	■
4.12.4	Accoppiamenti a vite ed accoppiamenti fissi <i>Screwed and fixed connections</i>					
≤	Minore uguale M10	momento applicato 2.5 Nm		■	□	□
>	Maggiore M10	“ “ 5 Nm		□	□	■
	E14/B15	“ “ 1.2 Nm		□	□	■
	E27/B22	“ “ 2 Nm		□	□	■
	E14/B15 a candela	“ “ 0.5 Nm		■	□	□
	Switches Interruttori	“ “ 0.8 Nm		□	□	■
4.12.5	Pressacavi <i>Strain Relief Devices</i>			■	□	□

4.13 RESISTENZA MECCANICA MECHANICAL STRENGTH						
4.13.1	Energia d'urto applicata		parti fragili	altre parti		
	<i>Applied Impact Energy</i>		<i>Fragile Parts</i>	<i>Other Parts</i>		
	App. incasso, fissi generali, mobili parete	0.2 Nm	0.35 Nm	■	□	□
	<i>Recessed, Fixed Gen. Purpose, Portable Wall Mount</i>					
	App. mobili soffitto e tavolo	0.35 Nm	0.5 Nm	□	□	■
	<i>Portable floor and table</i>					
	App. mobili per giardini, app. giocattolo	0.5 Nm	0.7	□	□	■
	<i>Portable Garden, Child Appealing</i>					
4.13.2	Accessibilità parti in tensione <i>Untouch live parts</i>			■	□	□
4.13.4	Apparecchi fissi per impiego in condizioni gravose (IP54) <i>Rough Service Fixed (IP54)</i>			□	□	■
	Apparecchi con supporto inclinazione 6° e 15° <i>Luminaires with a stand</i>			□	□	■
4.13.5	Apparecchi mobili per impiego in condizioni gravose <i>Rough Service Portable</i>			□	□	■
4.13.6	Apparecchi con alimentatore a spina incorporate <i>Mains Socket-Outlet Luminaires</i>			□	□	■
4.14.1	Prova di carico incluso l'apparecchio Kg___32___ <i>Loading Test Including Product</i>			■	□	□
	Asta rigida torsione 2.5 Nm	<i>Torque Test on Rigid Suspension Brackets</i>		□	□	■
	Apparecchi a pinza <i>Clip-mounted luminaires</i>			□	□	■
4.14.2	Sospensione a cavo (massa inferiore a 5 Kg) <i>Cable or Chord Suspension</i>			□	□	■
	Peso apparecchio Kg.	Sezione tot. cavi mmq	Carico max ammesso	Misura N/mmq		
	<i>Product Weight</i>	<i>Wire Cross Section</i>	<i>Max.Load Allowed</i>	<i>Measured</i>		

Passa Pass
non non
passa passa
Fail Fail
non non
applicato applicato
N/A N/A

4.14.3	Dispositivi di regolazione N° cicli applicati: _____ <i>Adjusting devices # of cycles applied</i>	<input type="checkbox"/>	<input type="checkbox"/>	<input checked="" type="checkbox"/>
4.14.4	Tubi telescopici <i>Telescopic Tubes</i>	<input type="checkbox"/>	<input type="checkbox"/>	<input checked="" type="checkbox"/>
4.14.5	Pulegge <i>Pulleys</i>	<input type="checkbox"/>	<input type="checkbox"/>	<input checked="" type="checkbox"/>
4.14.6	Alimentatori/trasformatori a spina carico applicato Nm: _____ <i>Plug Ballasts/Transformers Applied Force)</i>	<input type="checkbox"/>	<input type="checkbox"/>	<input checked="" type="checkbox"/>
4.15	Materiali infiammabili Glow wire 650°C <i>Flammable materials</i>	<input type="checkbox"/>	<input type="checkbox"/>	<input checked="" type="checkbox"/>
4.15.2	Materiali termoplastici <i>Thermoplastic materials</i>	<input checked="" type="checkbox"/>	<input type="checkbox"/>	<input type="checkbox"/>
4.16	Apparecchio installabile su superfici normalmente infiammabili <i>Luminaires installable on flammable surfaces</i>	<input checked="" type="checkbox"/>	<input type="checkbox"/>	<input type="checkbox"/>
4.16.1	Apparecchio con alimentatore <i>Lamp Control Gear 10 mm from surface</i>	<input type="checkbox"/>	<input type="checkbox"/>	<input checked="" type="checkbox"/>
4.16.2	Apparecchio con protezione termosensibile <i>Temperature sensing control</i>	<input type="checkbox"/>	<input type="checkbox"/>	<input checked="" type="checkbox"/>
4.17	Fori di drenaggio <i>Drain holes</i>	<input type="checkbox"/>	<input type="checkbox"/>	<input checked="" type="checkbox"/>
4.18	Resistenza alla corrosione (<i>Resistance to Corrosion</i>)	<input checked="" type="checkbox"/>	<input type="checkbox"/>	<input type="checkbox"/>
4.19	Accenditori <i>Ignitors</i>	<input type="checkbox"/>	<input type="checkbox"/>	<input checked="" type="checkbox"/>
4.20	Resistenza alle vibrazioni <i>Vibration requirements</i>	<input type="checkbox"/>	<input type="checkbox"/>	<input checked="" type="checkbox"/>
4.21	Schermo di protezione per lampade alogene <i>Protective Shield (Halogen Lamps)</i> Lampadine a bassa pressione antiscoppio <i>Low Pressure Halogen Lamps</i>	<input type="checkbox"/> <input type="checkbox"/>	<input type="checkbox"/> <input type="checkbox"/>	<input checked="" type="checkbox"/> <input checked="" type="checkbox"/>
4.22	Parti applicate alle lampade fluorescenti <i>Attachment to lamps G5=200gr G13=500gr</i>	<input type="checkbox"/>	<input type="checkbox"/>	<input checked="" type="checkbox"/>
4.23	Semi apparecchio <i>Semi-luminaires</i>	<input type="checkbox"/>	<input type="checkbox"/>	<input checked="" type="checkbox"/>
4.24	Radiazioni UV <i>UV Radiation</i>	<input type="checkbox"/>	<input type="checkbox"/>	<input checked="" type="checkbox"/>
4.25	Pericoli meccanici <i>Mechanical hazard</i>	<input checked="" type="checkbox"/>	<input type="checkbox"/>	<input type="checkbox"/>
4.26	Protezione al cortocircuito parti accessibili SELV <i>Short-circuiting SELV live parts</i>	<input type="checkbox"/>	<input type="checkbox"/>	<input checked="" type="checkbox"/>

5. CABLAGGIO INTERNO ED ESTERNO		INTERNAL AND EXTERNAL WIRING		
5.2.1	Morsetti, spine di connessione, connettori <i>Terminal Blocks, Plugs and Connectors</i>	<input checked="" type="checkbox"/>	<input type="checkbox"/>	<input type="checkbox"/>
5.2.2	Cavi alimentazione gomma/pvc <i>Supply cord rubber/pvc</i>	<input type="checkbox"/>	<input type="checkbox"/>	<input checked="" type="checkbox"/>
5.2.3	Cavo alimentazione tipo X, Y, Z <i>Supply cord type X, Y, Z</i>	<input type="checkbox"/>	<input type="checkbox"/>	<input checked="" type="checkbox"/>
5.2.5	Terminali non a vite per attacco tipo Z <i>Termination for type Z attachment</i>	<input type="checkbox"/>	<input type="checkbox"/>	<input checked="" type="checkbox"/>
5.2.7-8	Ingresso cavi (<i>Cable Entries</i>)	<input checked="" type="checkbox"/>	<input type="checkbox"/>	<input type="checkbox"/>
5.2.10 (-3)	Ancoraggio cavi con spostamento <2 mm <i>Strain Relief Slippage</i>	<input checked="" type="checkbox"/>	<input type="checkbox"/>	<input type="checkbox"/>
5.2.10.1	Bloccacavi per attacchi tipo X <i>Strain relief for type X</i>	<input type="checkbox"/>	<input type="checkbox"/>	<input checked="" type="checkbox"/>
5.2.14	Grado IP spina <i>IP protection of the plug</i>	<input type="checkbox"/>	<input type="checkbox"/>	<input checked="" type="checkbox"/>
5.2.17	Cavi di interconnessione <i>Inter-connecting cables</i>	<input checked="" type="checkbox"/>	<input type="checkbox"/>	<input type="checkbox"/>
5.2.18	Alimentazione mediante presa <i>Supply via a socket outlet</i>	<input type="checkbox"/>	<input type="checkbox"/>	<input checked="" type="checkbox"/>

Passa Pass
non non
passa passa
Fail Fail
non non
applicato applicato
N/A N/A

5.3	Verifiche generali (<i>General Requirements</i>)	■	<input type="checkbox"/>	<input type="checkbox"/>
5.3.1.1	Sezioni nominali <i>Nominal cross-sectional area</i>	■	<input type="checkbox"/>	<input type="checkbox"/>
5.3.1.2	Cablaggio con limitatore di corrente a 2A <i>Current limiting device to 2A</i>	<input type="checkbox"/>	<input type="checkbox"/>	■
5.3.2 -3	Passaggio cavi <i>Wireways</i>	■	<input type="checkbox"/>	<input type="checkbox"/>
5.3.4	Connessioni interne <i>Internal Connections</i>	■	<input type="checkbox"/>	<input type="checkbox"/>
5.3.6	Portafili e graffe <i>Wire Carriers and Clips</i>	<input type="checkbox"/>	<input type="checkbox"/>	■

7 MESSA A TERRA PROVISIONS FOR EARTHING				
	Verifiche generali <i>General Requirements</i>	■	<input type="checkbox"/>	<input type="checkbox"/>
7.2.1	Continuità di terra <i>Ground Continuity</i>	■	<input type="checkbox"/>	<input type="checkbox"/>
7.2.2	Tubi telescopici e giunti <i>Telescopes tubes and joint</i>	<input type="checkbox"/>	<input type="checkbox"/>	■
7.2.3	Resistenza di terra < 0.5 Ohm <i>Ground Resistance</i>	■	<input type="checkbox"/>	<input type="checkbox"/>
7.2.4	Sicurezza morsetto di terra <i>Earthing Terminals</i>	■	<input type="checkbox"/>	<input type="checkbox"/>
7.2.5	Presa classe I [^] <i>Mains Plug with ground Connector</i>	<input type="checkbox"/>	<input type="checkbox"/>	■
7.2.6	Posizione morsetto di terra <i>Ground Connection Position</i>	■	<input type="checkbox"/>	<input type="checkbox"/>
7.2.8	Inossidabilità morsetto di terra <i>Non Rusting Ground Terminal</i>	■	<input type="checkbox"/>	<input type="checkbox"/>
7.2.10	Apparecchio fisso in classe II con terra funzionale <i>Fixed class II luminaire with functional earth</i>	<input type="checkbox"/>	<input type="checkbox"/>	■
7.2.11	Colori, connessione e lunghezza cavo di terra <i>Earth Conductor Color, Connection and Length</i>	■	<input type="checkbox"/>	<input type="checkbox"/>

8 PROTEZIONE CONTRO LA SCOSSA ELETTRICA PROTECTION AGAINST ELECTRIC SHOCK				
8.2.1-2	Verifiche generali <i>General Requirements</i>	■	<input type="checkbox"/>	<input type="checkbox"/>
8.2.3	Portalampane metallici <i>Metal lampholders</i>	<input type="checkbox"/>	<input type="checkbox"/>	■
8.2.4	Apparecchi mobili con spina <i>Portable luminaire with plug</i>	<input type="checkbox"/>	<input type="checkbox"/>	■
8.2.6	Resistenza parti di protezione <i>Covers and parts providing protection</i>	■	<input type="checkbox"/>	<input type="checkbox"/>
8.2.7	Tensioni di scarica residue su apparecchi con condensatore <i>Discharge Voltage on Products with Capacitors</i>	<input type="checkbox"/>	<input type="checkbox"/>	■

9 PROTEZIONE ALLA PENETRAZIONE POLVERE, CORPI SOLIDI ED UMIDITA' RESISTANCE TO DUST, SOLID OBJECTS AND MOISTURE				
	Verifiche generali (<i>General Requirements</i>)	■	<input type="checkbox"/>	<input type="checkbox"/>
9.2	Grado di protezione IP __20__ (<i>IP Rating</i>)	■	<input type="checkbox"/>	<input type="checkbox"/>
	Posizione di montaggio _ Soffitto/ <i>Ceiling</i> _ (<i>Mounting Position</i>)			
	Esito 1 [^] cifra IP (<i>Results</i>)	■	<input type="checkbox"/>	<input type="checkbox"/>
	Esito 2 [^] cifra IP (<i>Results</i>)	■	<input type="checkbox"/>	<input type="checkbox"/>
9.3	Prova d'umidità (<i>Humidity Test</i>)	■	<input type="checkbox"/>	<input type="checkbox"/>

10 RESISTENZA D'ISOLAMENTO E TENSIONE APPLICATA

INSULATION RESISTANCE AND ELECTRIC STRENGTH

10.2.1 Resistenza minima d'isolamento (*Minimum Insulation Resistance*)

10.2.1 Isolamento (*Insulation*)

Insulation of parts	Minimum insulation resistance		
	MΩ		
	Class I luminaires	Class II luminaires	Class III luminaires
SELV:			
Between current-carrying parts of different polarity	a	a	a
Between current-carrying parts and the mounting surface (*)	a	a	a
Between current-carrying parts and metal parts of the luminaire	a	a	a
Between the outer surface of a flexible cord or cable where it is clamped in a cord anchorage and accessible metal parts	a	a	a
Insulating bushings as described in Section 5	b	b	a
Other than SELV:			
Between live parts of different polarity	b	b	–
Between live parts and the mounting surface(*)	b	b and c, or d	–
Between live parts and metal parts of the luminaire	b	b and c, or d	–
Between live parts which can become of different polarity through action of a switch	b	b and c, or d	–
Between the outer surface of a flexible cord or cable where it is clamped in a cord anchorage and accessible metal parts	b	c	–
Insulating bushings as described in Section 5	b	b and c, or d	–
Basic insulation for voltages of SELV (a)	1		
Basic insulation for voltages other than SELV (b)	2		
Supplementary insulation (c)	2		
Double or reinforced insulation (d)	4		

(*) The mounting surface is covered with metal foil for the purpose of this test.

10.2.2 Prova di tensione minima applicata (Electric Strength Test)

10.2.2 Isolamento (Insulation)

Insulation of parts	Test voltage V		
	Class I luminaires	Class II luminaires	Class III luminaires
SELV:			
Between current-carrying parts of different polarity	a	a	a
Between current-carrying parts and the mounting surface (*)	a	a	a
Between current-carrying parts and metal parts of the luminaire	a	a	a
Between the outer surface of a flexible cord or cable where it is clamped in a cord anchorage and accessible metal parts	a	a	a
Insulating bushings as described in Section 5	a	a	a
Other than SELV:			
Between live parts of different polarity	b	b	–
Between live parts and the mounting surface (**)	b	b and c, or d	–
Between live parts and metal parts of the luminaire	b	b and c, or d	–
Between live parts which can become of different polarity through action of a switch	b	b and c, or d	–
Between the outer surface of a flexible cord or cable where it is clamped in a cord anchorage and accessible metal parts	b	c	–
Insulating bushings as described in Section 5	b	b and c, or d	–
Basic insulation for voltages of SELV (a)	500		
Basic insulation for voltages other than SELV (b)	$2U^{(**)} + 1\ 000$		
Supplementary insulation (c)	$2U^{(**)} + 1\ 000$		
Double or reinforced insulation (d)	$4U^{(**)} + 2\ 000$		
(*) The mounting surface is covered with metal foil for the purpose of this test.			
(**) <i>U</i> in this case is the nominal line-to-neutral voltage of the neutral-earthed supply system. Advice can be found in IEC 60664-1.			

10.3 Limiti per la corrente di contatto o nel conduttore di protezione
Limits of touch current or protective conductor

Touch current		Max. limit (peak)
All luminaires of class II and class I luminaires rated up to and including 16 A fitted with a plug connectable to an unearthed socket outlet		0,7 mA
Protective conductor current	Supply currents	Max. limit (r.m.s.)
Class I luminaires fitted with a single or multiphase plug, rated up to and including 32 A	≤ 4 A	2 mA
	> 4 A but ≤ 10 A	0,5 mA/A
	> 10 A	5 mA
Class I luminaires intended for permanent connection	≤ 7 A	3,5 mA
	> 7 A but ≤ 20 A	0,5 mA/A
	> 20 A	10 mA

11 DISTANZE SUPERFICIALI ED IN ARIA *CREEPAGE AND CLEARANCE*

11.2 distanze superficiali ed in aria *creepage and clearance*

Distances mm	RMS working voltage not exceeding V					
	50	150	250	500	750	1 000
Creepage distances^(b)						
- Basic insulation PTI ^(a) ≥ 600	0,6	0,8	1,5	3	4	5,5
< 600	1,2	1,6	2,5	5	8	10
- Supplementary insulation PTI ^(a) ≥ 600	-	0,8	1,5	3	4	5,5
< 600	-	1,6	2,5	5	8	10
- Reinforced insulation	-	3,2 ^(d)	5 ^(d)	6	8	11
Clearances^(c)						
- Basic insulation	0,2	0,8	1,5	3	4	5,5
- Supplementary insulation	-	0,8	1,5	3	4	5,5
- Reinforced insulation	-	1,6	3	6	8	11
(a) PTI (proof tracking index) in accordance with IEC 60112.						
(b) For creepage distances, the equivalent d.c. voltage is equal to the r.m.s. value of the sinusoidal a.c. voltage.						
(c) For clearances, the equivalent d.c. voltage is equal to the peak of the a.c. voltage.						
(d) For insulation material with PTI ≥ 600, this is reduced to twice that of the basic insulation for this material.						
Creepage distances and clearances in millimetres between	Luminaires of class I	Luminaires of class II	Luminaires of class III			
Maximum working voltage (not exceeding) (V)	1 000 V	1 000 V	50 V a.c. or 120 V d.c.			
(1) Live parts of different polarity	Basic insulation Creepage or clearance PTI ≥ or < 600	Basic insulation Creepage or clearance PTI ≥ or < 600	Basic insulation Creepage or clearance PTI ≥ or < 600			
(2) Live parts and accessible metal parts, also between live parts and the outer accessible surface of insulating parts	Basic insulation Creepage or clearance PTI ≥ or < 600	Reinforced insulation or double insulation Creepage or clearance PTI ≥ or < 600	Basic insulation Creepage or clearance PTI ≥ or < 600			
(3) Parts which may become live due to the breakdown of basic insulation in luminaires of class II and accessible metal parts		Supplementary insulation Creepage or clearance PTI ≥ or < 600				
(4) The outer surface of a flexible cord or cable and an accessible metal part to which it is secured by means of a cord grip, cable carrier or clip of insulating material	Basic insulation Creepage or clearance PTI ≥ or < 600	Supplementary insulation Creepage or clearance PTI ≥ or < 600				
(5) Not used						
(6) Live parts and other metal parts, between them and the supporting surface (ceiling, wall, table, etc.) or between live parts and the supporting surface where there is no intervening metal	Basic insulation	Reinforced insulation or double insulation	Basic insulation			

12 PROVA DI DURATA E DI RISCALDAMENTO		ENDURANCE AND THERMAL TEST		
12.2	Verifiche generali <i>General Requirements</i>	<input checked="" type="checkbox"/>	<input type="checkbox"/>	<input type="checkbox"/>
	Posizione di prova <i>Test Position</i>	_ Soffitto/ Ceiling _		
	Lampada/e usata <i>Lamps Used</i>	_ E14 Inc. _		
	Potenza lampada W <i>Lamp Wattage</i>	_ 9 x 40W _		
12.3.1	Prova di durata <i>Endurance Test</i>	<input checked="" type="checkbox"/>	<input type="checkbox"/>	<input type="checkbox"/>
	Potenza nominale <i>Rated wattage</i>	<input checked="" type="checkbox"/>	Incandescenza <i>incandescent</i> no SELV 1.05%	
		<input type="checkbox"/>	Incandescenza <i>incandescent</i> ELV 1.10%	
		<input type="checkbox"/>	lampade a scarica <i>discharge lamp</i> 1.10%	
12.4	Prova di riscaldamento <i>Thermal Test</i>	<input checked="" type="checkbox"/>	<input type="checkbox"/>	<input type="checkbox"/>
	Tensione nominale <i>Rated voltage</i>	<input checked="" type="checkbox"/>	Incandescenza <i>incandescent</i> no SELV 1.05%	
		<input type="checkbox"/>	Incandescenza <i>incandescent</i> ELV 1.06%	
		<input type="checkbox"/>	lampade a scarica <i>discharge lamp</i> 1.06%	
	Temperatura ambiente prova <i>Ambient temperature</i> : <u>23</u> °C +/- 1°C			
12.5	Funzionamento anormale <i>(Abnormal Operation)</i>	<input type="checkbox"/>	<input type="checkbox"/>	<input checked="" type="checkbox"/>
12.6	Guasto avvolgimenti <i>Failed windings</i>	<input type="checkbox"/>	<input type="checkbox"/>	<input checked="" type="checkbox"/>
12.6.1	Apparecchi privi di protezione termica <i>Luminaires without terminal cut-out</i>	<input checked="" type="checkbox"/>	<input type="checkbox"/>	<input type="checkbox"/>
12.7	Materiali termoplastici <i>Thermoplastic luminaires</i>	<input checked="" type="checkbox"/>	<input type="checkbox"/>	<input type="checkbox"/>
Allegati prove termiche <i>Attachment temperature test</i> : pag. <u>20</u>				

13 RESISTENZA AL CALORE, FUOCO CORRENTI SUPERFICIALI		RESISTANCE TO HEAT, FIRE AND TRAKING		
13.2.1	Resistenza al calore <i>Resistance to heat</i>	<input checked="" type="checkbox"/>	<input type="checkbox"/>	<input type="checkbox"/>
13.3.1	Resistenza alla fiamma ed accensione <i>Resistance to flame and ignition</i>	<input type="checkbox"/>	<input type="checkbox"/>	<input checked="" type="checkbox"/>
13.3.2	Resistenza al filo incandescente 650°C <i>Resistance to glow wire test 650°C</i>	<input type="checkbox"/>	<input type="checkbox"/>	<input checked="" type="checkbox"/>
13.4	Resistenza alle correnti superficiali <i>Resistance to tracking</i>	<input type="checkbox"/>	<input type="checkbox"/>	<input checked="" type="checkbox"/>

14 MORSETTI A VITE		SCREW TERMINALS		
14.2.2-3	Morsetto a vite o perno <i>Screw terminal</i>	<input checked="" type="checkbox"/>	<input type="checkbox"/>	<input type="checkbox"/>
14.3	Verifiche generali <i>General Requirements</i>	<input checked="" type="checkbox"/>	<input type="checkbox"/>	<input type="checkbox"/>
14.3.2.1	Raccordo per due conduttori <i>Clamping of 2 conductors</i>	<input checked="" type="checkbox"/>	<input type="checkbox"/>	<input type="checkbox"/>
14.3.2.3	Sezioni applicate al morsetto <i>Cross Section of terminals</i>	<input checked="" type="checkbox"/>	<input type="checkbox"/>	<input type="checkbox"/>
14.4	Prove meccaniche <i>Mechanical Tests</i>	<input checked="" type="checkbox"/>	<input type="checkbox"/>	<input type="checkbox"/>
14.4.3	Per cavi non preparati <i>Conductors without special preparation</i>	<input checked="" type="checkbox"/>	<input type="checkbox"/>	<input type="checkbox"/>
14.4.6	Fissaggio morsetti <i>Fixing to the frame</i>	<input checked="" type="checkbox"/>	<input type="checkbox"/>	<input type="checkbox"/>
14.4.7	Fissaggio conduttore/capocorda tra parti metalliche <i>Clamping between metal surfaces</i>	<input type="checkbox"/>	<input type="checkbox"/>	<input checked="" type="checkbox"/>

Passa Pass
non passa Fail
non applicato N/A

15 MORSETTI SENZA VITE E CONNESSIONI ELETTRICHE			
<i>SCREWLESS TERMINALS AND CONNECTIONS</i>			
15.2.2	Conessioni permanenti <i>Permanent connections</i>	<input checked="" type="checkbox"/>	<input type="checkbox"/>
15.3	Verifiche generali <i>General Requirements</i>	<input checked="" type="checkbox"/>	<input type="checkbox"/>
15.3.6	Sconnessione morsetto <i>Disconnection from the terminal</i>	<input checked="" type="checkbox"/>	<input type="checkbox"/>
15.3.8	Fissaggio morsetti <i>Fixing to the frame</i>	<input checked="" type="checkbox"/>	<input type="checkbox"/>
15.3.9	Resistenza termica e meccanica morsetti e connessioni <i>Withstand the mechanical and thermal stress</i>	<input checked="" type="checkbox"/>	<input type="checkbox"/>
15.5	Morsetti per cablaggio interno <i>Terminals and connections for internal wiring</i>	<input checked="" type="checkbox"/>	<input type="checkbox"/>
15.5.1	Prove meccaniche <i>Mechanical Tests</i>	<input checked="" type="checkbox"/>	<input type="checkbox"/>
15.6	Prove elettriche <i>Electrical test</i>	<input checked="" type="checkbox"/>	<input type="checkbox"/>
15.6.2	Verifica termica <i>Thermal requirements</i>	<input checked="" type="checkbox"/>	<input type="checkbox"/>
15.7	Morsetti per cablaggio esterno <i>Terminals and connections for external wiring</i>	<input type="checkbox"/>	<input checked="" type="checkbox"/>
15.8	Prove meccaniche <i>Mechanical Tests</i>	<input type="checkbox"/>	<input checked="" type="checkbox"/>
15.9	Prove elettriche <i>Electrical test</i>	<input type="checkbox"/>	<input checked="" type="checkbox"/>
15.9.2	Verifica termica <i>Thermal requirements</i>	<input type="checkbox"/>	<input checked="" type="checkbox"/>
15.9.2.5	Fissaggio conduttore/capocorda tra parti metalliche <i>Clamping between metal surfaces</i>	<input checked="" type="checkbox"/>	<input type="checkbox"/>

ALLEGATO ZC			
<i>ANNEX ZC</i>			
13.3	Prova filo incandescente <i>Glow Wire test</i> _____ °C	<input type="checkbox"/>	<input checked="" type="checkbox"/>

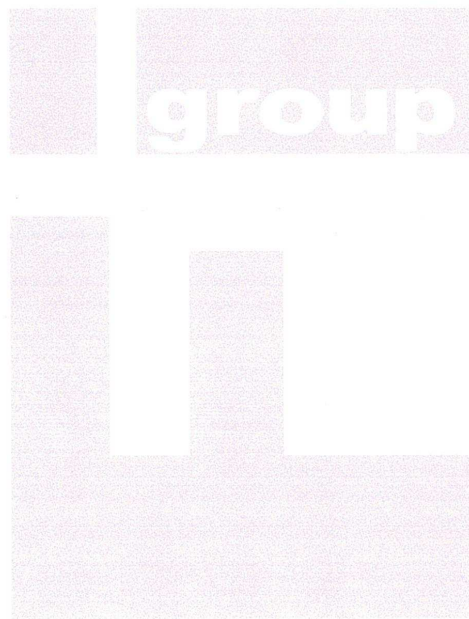

Passa Pass
non passa Fail
non applicato N/A

ALLEGATO A – risultati prova di riscaldamento – Ta = 25 °C
ATTACHMENT A – Thermal Test Results – Ambient =25°C

Zona rilevata <i>Position Measured</i>	T° rilevata <i>T° Measured</i>	T ° limite <i>T° Limit</i>	(temperatura espressa in gradi C) <i>(Temperatures in °C)</i>		
Colletto portalampada <i>Lampholder Screwshell</i>	77	210	■	□	□
Contatto portalampada <i>Lampholder Contact</i>	58	210	■	□	□
Fili connessi al portalampada <i>Lampholder Wires</i>	39	180	■	□	□
Punto separazione cavi <i>Separation of conductors</i>			□	□	■
Separazione doppio isolamento <i>Double insulation separation</i>			□	□	■
Punto pressione cavi <i>Wires pressure point</i>	33	55	■	□	□
Morsettiera <i>Terminal Block</i>	33	85	■	□	□
Superficie illuminata <i>Illuminated Surface</i>			□	□	■
Superficie di montaggio <i>Mounting Surface</i>	32	90	■	□	□
Superficie paralume <i>Diffuser Surface</i>	70	90	■	□	□
Installabile su superfici normalmente infiammabili <i>Installable on normally flammable surfaces</i>	32	90	■	□	□
Apparecchio con trasformatore/alimentatore <i>Product with transformer/power supply</i> Tipo protezione _____ T <i>Type of Protection</i>			□	□	■

ELENCO MATERIALE UTILIZZATO

PARTS LIST

(aggiungere l'elenco delle varianti negli articoli in estensione)
(List of variations to be added on extended models)

ARTICOLO + CODICE <i>Product name and model number</i>	COSTRUTTORE <i>Manufacturer</i>	CARATTERISTICHE <i>Ratings</i>
Portalampada (lampholder) 3500	VLM	E14 a candela; 2A – 250V; T210°C
Morsettiera (Terminal block) BMA 2315	MPM	3x1,5mmq; 10A - 250V; T85°C
Bloccacavi (Cable clamps) 5050	STEAB	Nylon 66; T105°C
Morsetto (wire nut) NL1-P	CEMBRE	T120°C preisolato
Cavi interni (internal wires) RO17G	COLOSIO	1x0,75mmq; PVC; T90°C
Cavi interni (internal wires) TO17M - TO17L	COLOSIO	1x0,75mmq; FEP; T180°C
Cavi interni (internal wires) RP37T	COLOSIO	3x0,75mmq; PVC+PVC; T90+T70°C

ALLEGATO B - DOCUMENTAZIONE GRAFICA PARTICOLARI COSTRUTTIVI
ATTACHMENT B - CONSTRUCTION DETAIL DRAWINGS

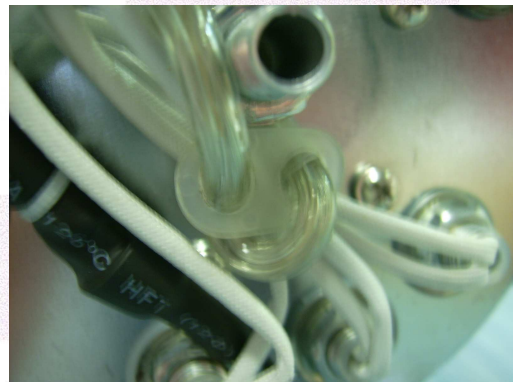
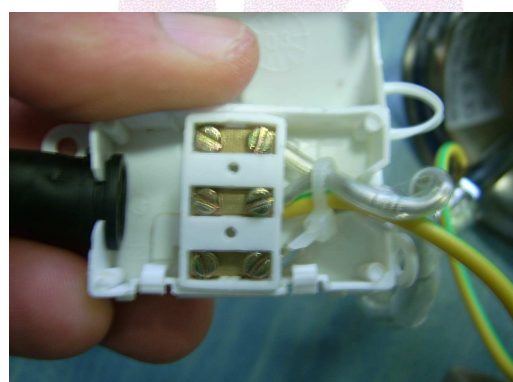
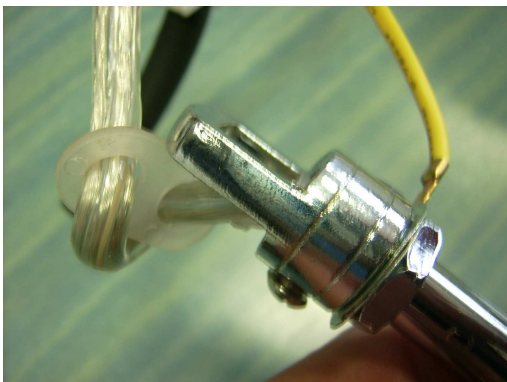
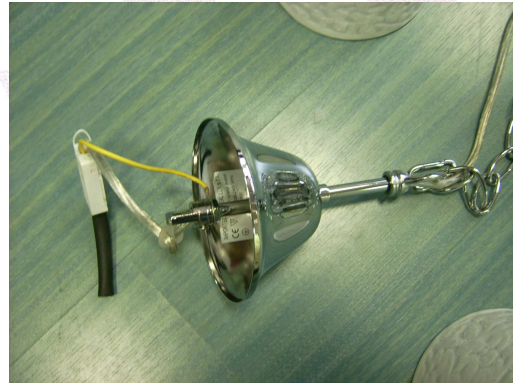
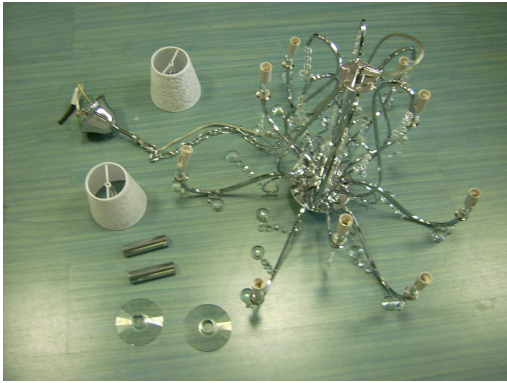

ALLEGATO C - AGGIORNAMENTI ED ESTENSIONI

ATTACHMENT C - UPDATES AND EXTENSIONS

(aggiungere l'elenco delle varianti e documentazione grafica negli articoli in estensione)

(List of variations and graphs to be added on extended models)

DATA DATE	ARTICOLO PRODUCT	DESCRIZIONE DESCRIPTION	TIMBRO E FIRMA STAMP AND SIGNATURE
	SENIX SP6 ACCADEMY SP8 ACCADEMY SP5 LAVANDA SP6 BLADE SP4 BLADE SP6 SOSPIRO SP6 SOSPIRO SP8 VIOLETTE SP3 VIOLETTE SP6 PINK LADY SP3 PINK LADY SP6 PINK LADY SP8 PRISMA SP3 PRISMA SP6 ROSY SP3 ROSY SP6 ROSY SP8 FIRENZE SP3 FIRENZE SP5 FIRENZE SP8 DORA SP3 DORA SP5 DORA SP8 CORTE SP5 CORTE SP8	Variazioni estetiche	

ALLEGATO D – RISULTATI GRAFICI TEMPERATURE

ATTACHMENT D – THERMAL TEST GRAPHS

SENIX SP/9 (9x40W)

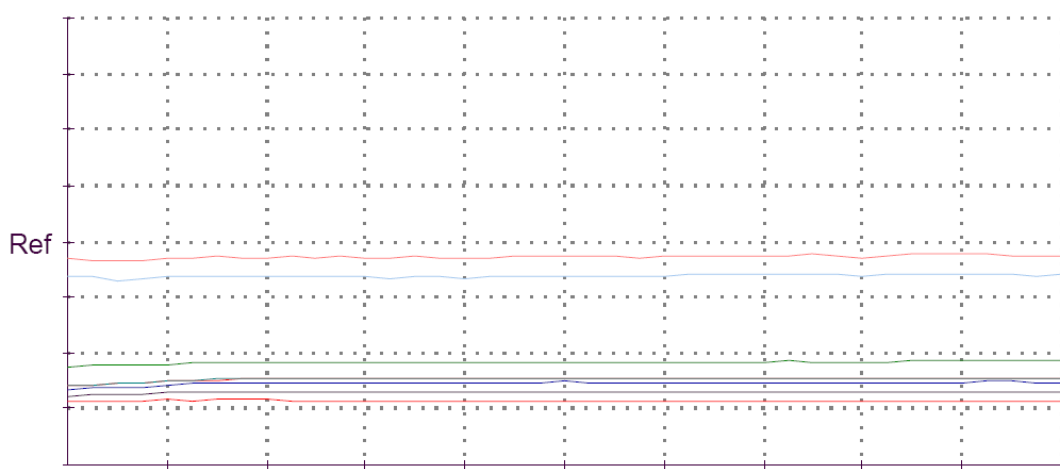

12.51.25.083

Time/Div: 20:00min

16.11.25.083

	Channel Name	Units/Div	Reference	Marker: 1	Marker: 2
1	<206>COLLETTA PORTLAMP	20.00000 C	80.00000 C	Off	Off
2	<205>ATT. FILI PORTLAMP	20.00000 C	80.00000 C	Off	Off
3	<208>PUNTO PRESS. CAVI A.	20.00000 C	80.00000 C	Off	Off
4	<207>MORSETTIERA P.	20.00000 C	80.00000 C	Off	Off
5	<202>MORSETTO S.	20.00000 C	80.00000 C	Off	Off
6	<210>SUP. DI MONTAGGIO	20.00000 C	80.00000 C	Off	Off
7	<212>SUP. PARALUME	20.00000 C	80.00000 C	Off	Off
8	<220>AMBIENTE	20.00000 C	80.00000 C	Off	Off

Time/Div	20:00min	y2:(Off)		t2:(Off)	
		y1:(Off)		t1:(Off)	
		Delta y		Delta t	

Data Grid			
	Channel	Reading	Time
1	<206>COLLETTA PORTLAMP	74.84400 C	16.11.24.803
2	<205>ATT. FILI PORTLAMP	37.07500 C	16.11.24.758
3	<208>PUNTO PRESS. CAVI A.	30.99800 C	16.11.24.895
4	<203>PUNTO PRESS. CAVI B.	26.69100 C	16.11.24.666
5	<209>VANO CABLAGGIO A.	31.26200 C	16.11.24.941
6	<204>VANO CABLAGGIO B.	25.59500 C	16.11.24.712
7	<207>MORSETTIERA P.	31.09800 C	16.11.24.849
8	<202>MORSETTO S.	26.23600 C	16.11.24.621
9	<210>SUP. DI MONTAGGIO	29.63700 C	16.11.24.986
10	<212>SUP. PARALUME	67.96600 C	16.11.25.032
11	<220>AMBIENTE	22.58600 C	16.11.25.083

DICHIARAZIONE DI CONFORMITA' CE

CE DECLARATION OF CONFORMITY

La ditta / The firm:

IDEAL LUX S.r.l.
Via Taglio Destro, 32
30035 Mirano (VE)
p.i. 02420040277

Dichiara sotto la propria responsabilità che i prodotti / *Declare under our sole responsibility that the products*

SENIX SP/9

Rif. Test report: ILUX 031/163-05

Ai quali questa dichiarazione si riferisce, sono conformi alle seguenti norme / *to which this declaration relates is in conformity with following standards:*

EN 60598-1:2009
EN 60598-2-1:1997
EN 55015:2008
EN 61000-3-2:2007
EN 61000-3-3 :2009
EN 61547:1996 + A1:2001

E quindi rispondenti ai requisiti essenziali delle direttive / *following the provisions of directives:*

EUROPEAN DIRECTIVE 2006/95/CE LOW VOLTAGE
EUROPEAN DIRECTIVE 2004/108/CE EMC

Se correttamente installato e messo in funzione secondo le istruzioni assieme ad esso fornite / *please note that above declaration is valid only if the good are properly installed as described in the technical documentation supplied with the goods.*

Luogo e data
Mirano (VE), 05.11.10

Cognome Nome
Legale rappresentante /Legal Rep. of the company

CE₁₀

anno di marcatura / year of certification

NOTE GENERALI
GENERAL INFORMATION

I testi combinati sono stati approvati dal CENELEC come EN 60598-1 in data 21-10-2008.
La presente edizione della Norma Europea sostituisce la EN 60598-1:2004 + A1:2006 + corrigendum dell'agosto 2007.

The combined texts were approved by CENELEC as EN 60598-1 on 2008-10-21.
This European Standard supersedes EN 60598-1:2004 + A1:2006 + corrigendum August 2007.

Data ultima entro la quale la EN deve essere recepita a livello nazionale mediante pubblicazione di una Norma nazionale identica o mediante adozione (dop) 01-08-2009

Latest date by which the EN has to be implemented at national level by publication of an identical national standard or by endorsement (dop) 2009-08-01

Data ultima entro la quale le Norme nazionali contrastanti con la EN devono essere ritirate (dow) 12-04-2012

Latest date by which the national standards conflicting with the EN have to be withdrawn (dow) 2012-04-12

La presente Modifica è stata preparata dal Comitato Tecnico CENELEC TC 34Z, Luminaires and associated equipment.

Il testo del progetto è stato sottoposto al voto formale ed è stato approvato dal CENELEC come Modifica A11 alla EN 60598-1:2008 in data 01-05-2009.

Sono state fissate le date seguenti:

- data ultima entro la quale la Modifica deve essere recepita a livello nazionale mediante pubblicazione di una Norma nazionale identica o mediante adozione (dop) 01-11-2009
- data ultima entro la quale le Norme nazionali contrastanti con la Modifica devono essere ritirate (dow) 01-11-2009

This amendment was prepared by the Technical Committee CENELEC TC 34Z, Luminaires and associated equipment.

The text of the draft was submitted to the formal vote and was approved by CENELEC as amendment A11 to EN 60598-1:2008 on 2009-05-01.

The following dates were fixed:

- Latest date by which the amendment has to be implemented at national level by publication of an identical national standard or by endorsement (dop) 2009-11-01
- Latest date by which the national standards conflicting with the amendment have to be withdrawn (dow) 2009-11-01