

CLIENTE
CLIENT

IDEAL LUX S.r.l.
Via Taglio Destro, 32
30035 Mirano (VE)
p.i. 02420040277

MODELLO:
MODEL

CELINE PL

TIPOLOGIA:
TYPE

Lampada da plafone per interni

TEST REPORT:

Rif. ILUX 046/163-05

REGISTRAZIONE: **046_10**

Importato e distribuito da
IDEAL LUX S.r.l.
Mod.: CELINE PL
Classe isolamento I Grado IP: IP20
230-240V
max 2 x 60W E27

CE

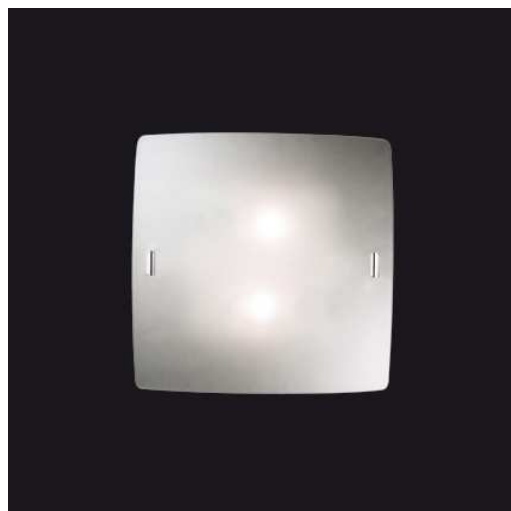

DESCRIZIONE DELL'APPARECCHIO O DEL MATERIALE

Product or component description

Lampada da plafone avente dimensioni di L 295 x H 295 x P 80 mm.

Apparecchio costruttivamente simile a quello testato, variazioni estetiche, componenti elettriche invariate rispetto all'elenco di riferimento riportato sul fascicolo tecnico originale.

Indoor ceiling luminaire, L 295 x H 295 x D 80 mm.

Product is technically similar to the tested one, only esthetical variations. Electrical components as reported in the original test report.

Il laboratorio prove
FIRST GROUP s.a.s. di Lovisetto G
Via Tiepolo 18,
31021 Mogliano V.le - TV
P.I. 03662890262
rag. impr. 2001-288582

L'Immissionario sul mercato
IDEAL LUX s.r.l.
Via Taglio Destro, 32
30035 MIRANO VE
P.IVA 02420040277

RAPPORTO DI PROVA

TEST REPORT

Rif.: ILUX 046/163-05

CLIENTE:

Client

IDEAL LUX S.r.l.
Via Taglio Destro, 32
30035 Mirano (VE)
p.i. 02420040277

Importato e distribuito da:

Imported and distributed:

medesimo

same

Luogo produzione:

Made in:

extra UE

extra UE

Codice articolo:

Product Code

SOAVE-1 PL4

Prove effettuate presso:

Tests performed at:

FIRST GROUP s.a.s.

Sede operativa: Via Tiepolo 18 – Mogliano V.to (TV)

Prove effettuate in data:

Tests Date

08.11.10

Esito prove:

Test Results

positivo

Note:

Notes:

i risultati contenuti nel presente rapporto si riferiscono esclusivamente all'oggetto sottoposto in prova.

Rif. D.d.t. cliente Nr. 18/10 del 19.11.10.

The results on this Test Report refer only to the product tested

Tipologia prodotto:

Type of product:

Lampada da plafone per interni

Indoor ceiling Luminaire

Dati nominali:

Ratings:

4 x Max 60W E27 Inc. - 230V 50/60Hz

Classe d'isolamento:

Insulation Class:

classe I[^]

Ulteriori marcature:

Additional Markings:

Il responsabile laboratorio Lovisetto G.:

Laboratory Supervisor

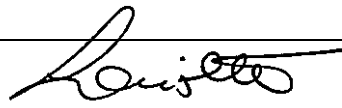

Esecutore prove cod. 003:

Laboratory Technician



Totale pagine inclusa la presente Nr. 22

Total number of pages including this one

Data di emissione: 22.11.10

Issue Date

FOTO DELL'APPARECCHIO - DEL MATERIALE O RIFERIMENTO A CATALOGO

Photographs of Product and Components or reference to brochure.

■ FOTO
Photo

□ RIF. PAGINA CATALOGO Nr. _____, ANNO CATALOGO _____, EDIZIONE _____.
Reference to brochure Year Edition

(anche se superato da nuova versione, il catalogo va conservato in quanto parte integrante del presente Rapporto di Prova)
(Even if the present edition is superseded, the brochure must be filed as an integral part of this Test Report)

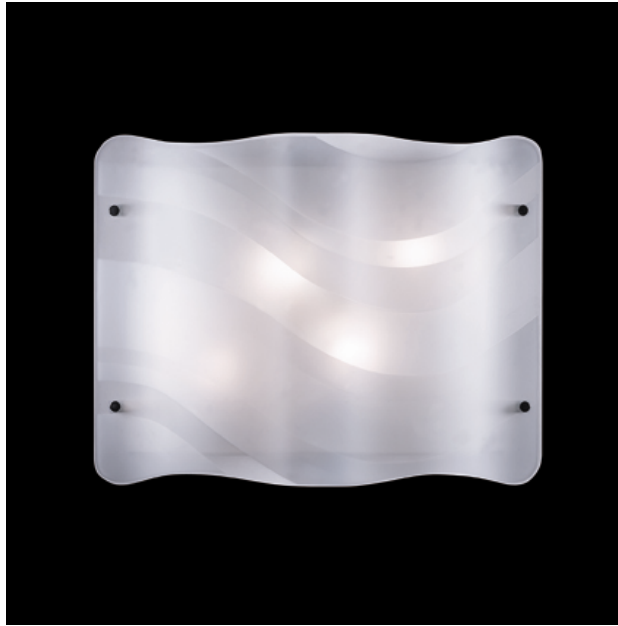

DESCRIZIONE DELL'APPARECCHIO O DEL MATERIALE

Product or component description

Lampada da soffitto/parete in metallo e diffusore in vetro (L460 H360 P115 mm).

Apparecchio composto da uno scatolato a forma rettangolare che viene fissato a soffitto/parete, su cui sono fissate nella parte interna due morsetti climpati, nella parte esterna una morsettiera tripolare, la connessione di terra e quattro portalampade di tipo E27 in ceramic-like.

Il diffusore in vetro è costituito da tre pezzi, due più piccoli fissati lateralmente e uno più grande che copre il tutto ed è fissato tramite quattro viti.

Il cablaggio è realizzato in classe I, attraverso opportuna componentistica.

Esso è predisposto per ricevere quattro lampadine di tipo E27 ad incandescenza, al max da 60W, 230V. In base alla Direttiva Europea EuP, le tradizionali lampadine ad incandescenza da 60W possono essere sostituite con i modelli HES da 42W.

DICHIARAZIONE DI CONFORMITA' CE
CE DECLARATION OF CONFORMITY

La ditta / The firm:

IDEAL LUX S.r.l.
Via Taglio Destro, 32
30035 Mirano (VE)
p.i. 02420040277

Dichiara sotto la propria responsabilità che i prodotti / *Declare under our sole responsibility that the products*

SOAVE-1 PL4

Rif. Test report: ILUX 046/163-05

Ai quali questa dichiarazione si riferisce, sono conformi alle seguenti norme / *to which this declaration relates is in conformity with following standards:*

EN 60598-1:2009
EN 60598-2-1:1997
EN 55015:2008
EN 61000-3-2:2007
EN 61000-3-3 :2009
EN 61547:1996 + A1:2001

E quindi rispondenti ai requisiti essenziali delle direttive / *following the provisions of directives:*

EUROPEAN DIRECTIVE 2006/95/CE LOW VOLTAGE
EUROPEAN DIRECTIVE 2004/108/CE EMC

Se correttamente installato e messo in funzione secondo le istruzioni assieme ad esso fornite / please note that above declaration is valid only if the good are properly installed as described in the technical documentation supplied with the goods.

Luogo e data
Mirano (VE), 22.11.10

Cognome Nome
Legale rappresentante /Legal Rep. of the company

IDEAL LUX s.r.l.
Via Taglio Destro, 32
30035 MIRANO VE
P. IVA 02420040277

CE₁₀

anno di marcatura / year of certification